

# Rapportering gegevens Brusselse gezinsbijslag

## Business Requirement Document

### 1. Inleiding

Dit document beschrijft de rapportage van de gegevens betreffende de gezinsbijslag die vanaf 2020 maandelijks opgevraagd worden bij de verschillende kinderbijslaginstellingen. Deze nieuwe manier van opvraging zal voor een efficiëntere gegevensuitwisseling zorgen, waardoor Iriscare op een kwaliteitsvolle en betrouwbare manier deze gegevens kan beheren en monitoren.

De gegevens worden opgevraagd via niet-geaggregeerde tabellen op het niveau van het rechtgevend kind, de bijslagtrekkende en de betalingen. Alle gegevens noodzakelijk om het recht op gezinsbijslag vast te stellen en welke een invloed hebben op de berekening van de totale verschuldigde gezinsbijslag worden opgevraagd. Daarnaast wordt het bedrag en type van de onverschuldigd betaalde gezinsbijslag en eventuele inhoudingen, de werkelijk uitbetaalde gezinsbijslag opgevraagd en tenslotte enkele relevante socio-demografische kenmerken.

De wettelijke basis voor deze nieuwe manier van rapportage is terug te vinden in het nieuwe artikel 35/1 van de ordonnantie van 4 april 2019 tot vaststelling van het betaalcircuit voor de gezinsbijslag, dat wordt uitgevoerd in het Besluit van het Verenigd College van de Gemeenschappelijke Gemeenschapscommissie met betrekking tot de rapportage door de kinderbijslaginstellingen in het kader van het administratief en financieel toezicht en van statistische doeleinden.

### 2. Procedure om de gegevens te vergaren bij de kinderbijslagfondsen

De gegevens worden via XML-bestanden opgevraagd bij de kinderbijslagfondsen, die dan via een Secure File Transfer Protocol aangeleverd worden aan Iriscare.

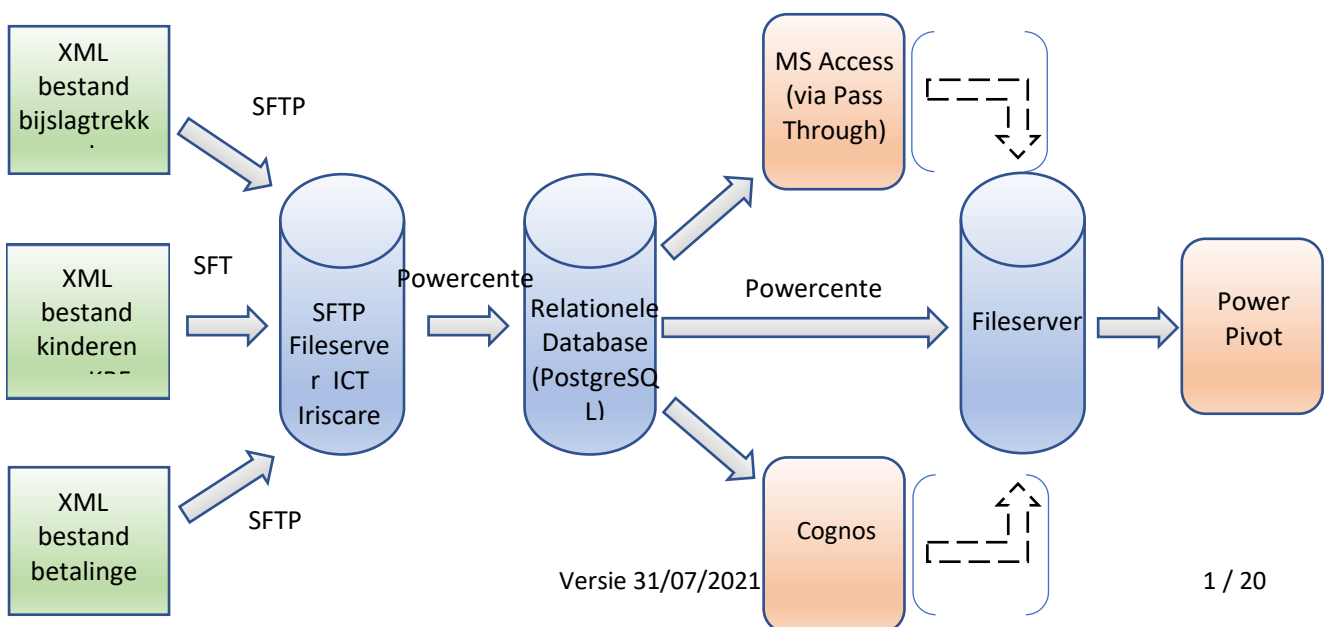

### 3. Tijdschema verzending van de opgevraagde gegevens

De statistische gegevens worden maandelijks voor de 20ste dag van de maand volgend op de referentiemaand (definitie in punt 4) aangeleverd.

### 4. Beschrijving van de opgevraagde gegevens

#### 4.1 Definities

- **referentiemaand t**: dit is de maand waarvoor de gegevens omtrent de betalingen gevraagd worden. De gevraagde gegevens omtrent het recht op gezinsbijslag hebben betrekking op de maand t-1. Al deze gegevens moeten aangeleverd worden in de maand t+1.  
*Voorbeeld*: ten laatste op 19 juli worden de betalingen aangeleverd, uitgevoerd in de referentiemaand **t = juni**. De gevraagde parameters in tabel 1 en 2 hebben betrekking op de maand t-1 = mei.

t-1	t	t+1
RECHTSM A A N D	REFERENTIEMAAND	AANGIFTEMAAND

- **Verschuldigde gezinsbijslag**: het totaal van gezinsbijslagbedragen waarvoor recht bestaat voor een bepaalde maand.
- **Onverschuldigd betaalde gezinsbijslag**: de gezinsbijslagbedragen die onterecht uitbetaald geweest zijn aan de bijslagtrekkende, of andere persoon, overheid of instelling. (Al dan niet als gevolg van frauduleuze, foutieve of onvolledige informatie.)
- **Gerecupereerde gezinsbijslag**: de gezinsbijslagbedragen die via inhoudingen of terugstortingen werden teruggevorderd in een bepaalde maand, ter aanzuivering van een openstaande schuld bij een kinderbijslagfonds.
- **Netto uitbetaalde gezinsbijslag**: de werkelijk uitbetaalde gezinsbijslag, uitbetaald in de loop van een maand, aan de bijslagtrekkende, of andere persoon, overheid of instelling.

#### 4.2 Selectiecriteria

##### **4.2.1 Selectiecriteria betalingen**

Maandelijks dienen de opgevraagde gegevens van alle betalingen, inclusief kraamgelden en regularisaties voor het verleden, uitgevoerd in de referentiemaand t meegedeeld worden.

##### **4.2.2 Selectiecriteria actoren (KIND en BIJSLAGTREKKENDE)**

Wanneer de gerapporteerde betaling van gezinsbijslag (= incl. kraamgeld, adoptiepremie en regularisaties) gelinkt is aan een bijslagtrekkende, moeten volgende gegevens verplicht gerapporteerd worden:

- **DeclarationBeneficiaries**
- **UniqueRef**
- **BeneficiaryIdentificationData**
- **NetAmountPaid**

Wanneer er kinderbijslag (= excl. kraamgeld, adoptiepremie en regularisaties) werd uitbetaald in de referentiemaand t, moeten volgende gegevens verplicht gerapporteerd te worden:

- **ChildBenefitsParameters**

Wanneer er schulden gelinkt zijn aan de bijslagtrekkende in de referentiemaand t, moeten volgende gegevens verplicht gerapporteerd worden:

- **Debts**

Wanneer er kinderbijslag (= excl. kraamgeld, adoptiepremie en regularisaties), ten behoeve van een rechtgevend kind in de rechtsmaand t-1, werd uitbetaald in de referentiemaand t, moeten de opgevraagde gegevens op niveau van het kind gerapporteerd worden.

## 4.3 Beschrijving van de berichten

### 4.3.1 Betalingen

<p><b>DeclarationPayments</b></p> <p><u>Betekenis</u> : Dit is de aangifte van alle uitbetaalde en/of teruggevorderde gezingsbijslag in de referentiemaand (t).</p> <p><u>Waarde</u> :</p> <ul style="list-style-type: none"><li>▪ <b>Header</b></li><li>▪ <b>Payments</b></li></ul>
<p><b>Header</b></p> <p><u>Betekenis</u> : Algemene gegevens van de aangifte.</p> <p><u>Waarde</u> : Verplicht.</p> <ul style="list-style-type: none"><li>▪ <b>FundCode</b></li><li>▪ <b>LegalMonth</b></li><li>▪ <b>ReferenceMonth</b></li><li>▪ <b>VersionType</b></li><li>▪ <b>OriginalVersion</b></li><li>▪ <b>ExtractionDate</b></li></ul>
<p><b>Fundcode</b></p> <p><u>Betekenis</u> : Identificatiecode van de kinderbijslaginstelling.</p> <p><u>Waarde</u> :</p> <ul style="list-style-type: none"><li>'212': Infino Brussels</li><li>'233': Parentia Brussel</li><li>'241': Brussels Family</li><li>'280': KidsLife Bruxelles</li><li>'299': Famiris</li></ul> <p>Verplicht (formaat xs:string, 3 posities).</p>
<p><b>LegalMonth</b></p> <p><u>Betekenis</u> : Niet van toepassing voor de aangifte van de betalingen.</p> <p><u>Waarde</u> : Facultatief.</p>
<p><b>ReferenceMonth</b></p> <p><u>Betekenis</u> : Maand waarin de gezinsbijslag werd betaald, stemt overeen met de referentiemaand (t).</p> <p><u>Waarde</u> : Verplicht (formaat xs:gYearMonth : jjjj-mm).</p>
<p><b>VersionType</b></p> <p><u>Betekenis</u> : Het type aangifte van de opgeladen gegevens.</p> <p><u>Waarde</u> :</p> <ul style="list-style-type: none"><li>1 : Maandelijke aangifte</li><li>2 : Jaarlijkse aangifte</li><li>3 : Aangifte naar aanleiding van de Fiscale Flux</li></ul> <p><b>Opmerking</b> : voor de betalingen is enkel waarde 1 "Maandelijke aangifte" van toepassing.</p> <p>Verplicht (formaat xs:int, 1 positie).</p>
<p><b>OriginalVersion</b></p> <p><u>Betekenis</u> : Gaat het om een eerste aangifte voor de aangegeven referentiemaand ?</p> <p><u>Waarde</u> :</p> <ul style="list-style-type: none"><li>True : De aangifte bevat de originele gegevens voor de aangegeven periode</li><li>False : De aangifte vervangt reeds eerder opgeladen gegevens voor de aangegeven periode</li></ul> <p>Verplicht (formaat xs:boolean).</p>

**ExtractionDate**

Betekenis : Datum waarop de gegevens van deze aangifte uit de betalingsapplicatie werden opgehaald.

Waarde : Verplicht (formaat xs:date : jjjj-mm-dd).

**Payments**

Selectie : Overzicht van de uitbetaalde en/of teruggevorderde gezinsbijslagen in de referentiemaand (t) volgens de betaalbestemming en volgens de toegepaste schaal of wetsartikel.

Waarde :

- **Payment**

**Payment**

Selectie : Details per betaling.  
Kan meerdere keren voorkomen.

Waarde : Verplicht.

- **UniqueRef**
- **PaymentDate**
- **Regularization**
- **PaymentsByPayRecipient**
- **AllocatedAmountsByLawArticle**

**UniqueRef**

Betekenis : Unieke referentie die voor een samenhang zorgt met de gegevens gecommuniceerd in de bijslagtrekkende- en kindbestanden.

Formaat: sssFFFFFFFF... waarbij sss het fondsCodeNummer is en FFFFFFFF.... het dossiernummer zoals gekend in Trivia.

Waarde : Verplicht (formaat xs:string, 24 posities).

**PaymentDate**

Betekenis : Datum van betaling in de referentiemaand (t).

Waarde : Verplicht (formaat xs:date : jjjj-mm-dd).

**Regularization**

Betekenis : Is de betaling het gevolg van een regularisatie ?

Waarde :

- True : De betaling is het gevolg van een regularisatie
- False : De betaling is een gewone betaling

Verplicht (formaat xs:boolean).

**PaymentsByPayRecipient**

Betekenis : Alle uitgevoerde betalingen in de referentiemaand (t), gegroepeerd per betaalbestemming.

Waarde : Verplicht.

- **PaymentByPayRecipient**

**PaymentByPayRecipient**

Betekenis : Details van de betaling in de referentiemaand (t), gegroepeerd per betaalbestemming.

Kan meerdere keren voorkomen.

Waarde : Verplicht.

<ul style="list-style-type: none"> <li>▪ <b>PayRecipientType</b></li> <li>▪ <b>PersonINSS</b></li> <li>▪ <b>PayedAmount</b></li> <li>▪ <b>Withholdings</b></li> </ul>
<p><b>PayRecipientType</b></p> <p><u>Betekenis</u> : Het type betaalbestemming.</p> <p><u>Waarde</u> :</p> <ul style="list-style-type: none"> <li>1 : Bijslagtrekkende</li> <li>2 : Spaarboekje</li> <li>3 : Instelling</li> <li>4 : Andere</li> </ul> <p>Verplicht (formaat xs:int, 1 positie).</p> <p><u>Opmerking</u> : Alle andere betaalbestemmingen zoals bvb. de sommandeleganten, bewindvoerders, ... worden als type "4 Andere" gerapporteerd.</p>
<p><b>PersonINSS</b></p> <p><u>Betekenis</u> : Uniek INSZ-nummer van de bijslagtrekkende aan wie betaald werd.</p> <p><u>Waarde</u> : Facultatief (formaat xs:string, 11 posities).</p> <p>Verplicht indien de betaalbestemming een bijslagtrekkende is. Indien de waarde bij PayRecipientType 1 of 4 is, moet hier het INSZ van de bijslagtrekkende gerapporteerd worden.</p> <p>Dit nummer moet voldoen aan de geldigheidscontrole eigen aan een INSZ-nummer.</p>
<p><b>PayedAmount</b></p> <p><u>Betekenis</u> : Werkelijk uitbetaald bedrag.</p> <p><u>Waarde</u> : Verplicht (formaat xs:decimal, 2 decimalen).</p>
<p><b>Withholdings</b></p> <p><u>Betekenis</u> : Inhoudingen uitgevoerd op de gerapporteerde betaling ten behoeve van een schuldaflossing in de referentiemaand (t).</p> <p><u>Waarde</u> : Facultatief.</p> <ul style="list-style-type: none"> <li>▪ <b>Withholding</b></li> </ul>
<p style="text-align: center;"><b>Withholding</b></p> <p><u>Betekenis</u> : Details van de inhouding. Kan meerdere keren voorkomen.</p> <p><u>Waarde</u> : Verplicht.</p> <ul style="list-style-type: none"> <li>▪ <b>WithholdingAmount</b></li> <li>▪ <b>RequestingFundCCC</b></li> </ul> <p><b>OF</b></p> <ul style="list-style-type: none"> <li>▪ <b>RequestingFundNotCCC</b></li> </ul>
<p><b>WithholdingAmount</b></p> <p><u>Betekenis</u> : Ingehouden bedrag voor een schuldaflossing.</p> <p><u>Waarde</u> : Verplicht (formaat xs:decimal, 2 decimalen).</p>
<p><b>RequestingFundCCC</b></p> <p><u>Betekenis</u> : Identificatiecode van de kinderbijslaginstelling in de Gemeenschappelijke Gemeenschapscommissie waarvoor een inhouding werd uitgevoerd.</p> <p><u>Waarde</u> :</p> <ul style="list-style-type: none"> <li>'212': Infino Brussel</li> <li>'233': Parentia Brussel</li> <li>'241': Family Brussel</li> <li>'280': KidsLife Brussel</li> <li>'299': Famiris</li> </ul> <p>Facultatief (formaat xs:string, 3 posities).</p> <p>Verplicht bij een inhouding voor een kinderbijslaginstelling behorend tot de Gemeenschappelijke Gemeenschapscommissie.</p>

**RequestingFundNotCCC**

**Betekenis** : Identificatiecode van de (kinderbijslag)instelling buiten de Gemeenschappelijke Gemeenschapscommissie waarvoor een inhouding werd uitgevoerd.

**Waarde** :

'002' : Group S  
'003' : Mensura  
'013' : Attentia  
'019' : Acerta  
'032' : Securex  
'035' : ADMB  
'039' : Partena  
'041' : UCM  
'043' : Xerius  
'078' : Horizon Het Gezin  
'099' : Famifed  
'112' : Infino Vlaanderen  
'133' : Parentia Vlaanderen  
'143' : myFamily  
'180' : KidsLife Vlaanderen  
'199' : Fons.  
'219' : Acerta Brussel/Bruxelles  
'232' : Securex Brussel/Bruxelles  
'312' : Infino Wallonië  
'333' : Parentia Wallonië  
'341' : Camille  
'380' : KidsLife Wallonië  
'399' : Famiwal  
'499' : Publieke instelling Ostbelgiën  
'996' : Sociaal Verzekeringsfonds voor zelfstandigen  
'997' : Terugbetaling verleende voorschotten OCMW  
'998' : Buitenlandse kinderbijlaginstelling  
'999' : Andere

Facultatief (formaat xs:string, 3 posities).

Verplicht bij een inhouding voor een kinderbijlaginstelling die niet behoort tot de Gemeenschappelijke Gemeenschapscommissie.

**AllocatedAmountsByLawArticle**

**Betekenis** : Alle uitgevoerde betalingen in de referentiemaand (t), gegroepeerd per toegepast wetsartikel.

**Waarde** : Verplicht.

**AllocatedAmountByLawArticle****AllocatedAmountByLawArticle**

**Betekenis** : Details van de betaling in de referentiemaand (t), gegroepeerd per toegepast wetsartikel.

Kan meerdere keren voorkomen.

**Waarde** : Verplicht.

**AppliedLawArticle****AllocatedAmount****AppliedLawArticle**

**Betekenis** : De toegepaste schaal of wetsartikel.

**Waarde** :

1 : Art. 7 basiskinderbijslag  
2 : Art. 8 wezentoeslag  
3 : Art. 9 sociale toeslag  
4 : Art. 12 toeslag voor kinderen met een aandoening  
5 : Art. 13 forfaitaire bijslag voor de plaatsing bij een privépersoon

- 6 : Art. 14 forfaitaire bijslag voor de plaatsing in een instelling
- 7 : Art. 15 jaarlijkse leeftijdsbijslag
- 8 : Art. 16 kraamgeld rang 1
- 9 : Art. 16 kraamgeld rang 2 en volgende
- 10 : Art. 17 adoptiepremie rang 1
- 11 : Art. 17 adoptiepremie rang 2 en volgende
- 12 : Art. 26 kinderbijslag voor kinderen geboren voor 01/07/1966
- 13 : Art. 40 basiskinderbijslag AKBW
- 14 : Art. 44 leeftijdsbijslag AKBW
- 15 : Art. 42bis AKBW sociale toeslag voor werklozen en gepensioneerden of in het kader van de gewaarborgde gezinsbijslag
- 16 : Art. 41 AKBW sociale toeslag voor éénoudergezinnen
- 17 : Art. 50bis wezenbijslag AKBW
- 18 : Art. 50ter AKBW sociale toeslag voor zieke of invalide werknemers
- 19 : Art. 47 AKBW toeslag voor kinderen met een aandoening
- 20 : Art. 70ter AKBW forfaitaire bijslag voor de plaatsing bij een privépersoon
- 21 : Bilaterale schaal 40 AKBW
- 22 : Bilaterale schaal 44 AKBW
- 23 : Bilaterale schaal 44bis AKBW
- 24 : Verschilbetaling
- 25 : Bedrag niet gestoeld op barema's uit de AKBW of de ordonnantie

Verplicht (formaat xs:int, 2 posities).

**AllocatedAmount**

Betekenis : Berekend bedrag gezinsbijslag (vóór aftrek van eventuele inhoudingen).

Waarde : Verplicht (formaat xs:decimal, 2 decimalen).



### 4.3.2 Bijslagtrekkenden

<p><b>DeclarationBeneficiaries</b></p> <p><u>Betekenis</u> : Dit is de aangifte van alle bijslagtrekkenden waarvoor in de referentiemaand t een uitbetaling gezinsbijslag (inclusief regularisaties, kraamgeld of adoptiepremie) werd uitgevoerd, of waarvoor er een openstaand schuldsaldo bestond op de 1ste dag van de referentiemaand t of waarvoor in de referentiemaand t schulden werden gecreëerd.</p> <p><u>Waarde</u> :</p> <ul style="list-style-type: none"> <li>▪ <b>Header</b></li> <li>▪ <b>Beneficiaries</b></li> </ul>	
<p><b>Header</b></p> <p><u>Betekenis</u> : Algemene gegevens van de aangifte.</p> <p><u>Waarde</u> : Verplicht.</p> <ul style="list-style-type: none"> <li>▪ <b>FundCode</b></li> <li>▪ <b>LegalMonth</b></li> <li>▪ <b>ReferenceMonth</b></li> <li>▪ <b>VersionType</b></li> <li>▪ <b>OriginalVersion</b></li> <li>▪ <b>ExtractionDate</b></li> </ul>	
<p><b>FundCode</b></p> <p><u>Betekenis</u> : Identificatiecode van de kinderbijslaginstelling.</p> <p><u>Waarde</u> :</p> <p>'212': Infino Brussels  '233': Parentia Brussel  '241': Brussels Family  '280': KidsLife Bruxelles  '299': Famiris</p> <p>Verplicht (formaat xs:string, 3 posities).</p>	
<p><b>LegalMonth</b></p> <p><u>Betekenis</u> : Maand waarop de gevraagde gegevens betrekking hebben, dit stemt overeen met <b>de rechtsmaand (t-1)</b>.</p> <p><u>Waarde</u> : Verplicht (formaat xs:gYearMonth : jjjj-mm).</p>	
<p><b>ReferenceMonth</b></p> <p><u>Betekenis</u> : Referentiemaand (t).</p> <p><u>Waarde</u> : Verplicht (formaat xs:gYearMonth : jjjj-mm).</p>	
<p><b>VersionType</b></p> <p><u>Betekenis</u> : Het type aangifte van de opgeladen gegevens.</p> <p><u>Waarde</u> :</p> <p>1 : Maandelijkse aangifte  2 : Jaarlijkse aangifte  3 : Aangifte naar aanleiding van de Fiscale Flux</p> <p>Verplicht (formaat xs:int, 1 positie).</p>	
<p><b>OriginalVersion</b></p> <p><u>Betekenis</u> : Gaat het om een eerste aangifte voor de aangegeven referentiemaand ?</p> <p><u>Waarde</u> :</p> <p>True : De aangifte bevat de originele gegevens voor de aangegeven periode  False : De aangifte vervangt reeds eerder opgeladen gegevens voor de aangegeven periode</p> <p>Verplicht (formaat xs:boolean).</p>	
<p><b>ExtractionDate</b></p> <p><u>Betekenis</u> : Datum waarop de gegevens van deze aangifte werden aangelegd.</p> <p><u>Waarde</u> : Verplicht (formaat xs:date : jjjj-mm-dd).</p>	

<p><b>Beneficiaries</b></p> <p><u>Betekenis</u> : Lijst van alle geselecteerde bijslagtrekkenden.  <u>Waarde</u> :</p> <ul style="list-style-type: none"> <li>▪ <b>Beneficiary</b></li> </ul>
<p><b>Beneficiary</b></p> <p><u>Betekenis</u> : Gegevens per bijslagtrekkende.  Kan meerdere keren voorkomen.  <u>Waarde</u> : Verplicht.</p> <ul style="list-style-type: none"> <li>▪ <b>UniqueRef</b></li> <li>▪ <b>IdentificationData</b></li> <li>▪ <b>ChildBenefit</b></li> <li>▪ <b>Debts</b></li> <li>▪ <b>NetAmountPaid</b></li> </ul>

<p><b>UniqueRef</b></p> <p><u>Betekenis</u> : Unieke referentie die zorgt voor een samenhang met de gegevens gecommuniceerd in de betalings- en kindbestanden.  <u>Formaat</u>: sssFFFFFFFF... waarbij sss het fondsCodeNummer is en FFFFFFFF.... het dossiernummer zoals gekend in Trivia.  <u>Waarde</u> : Verplicht (formaat xs:string, 24 posities).</p>
<p><b>IdentificationData</b></p> <p><u>Betekenis</u>: Identificatiegegevens van de betrokken bijslagtrekkende voor de gerapporteerde <b>rechtsmaand</b> (t-1).  <u>Waarde</u> : Verplicht.</p> <ul style="list-style-type: none"> <li>▪ <b>PersonINSS</b></li> <li>▪ <b>Gender</b></li> <li>▪ <b>BirthDate</b></li> <li>▪ <b>Nationality</b></li> <li>▪ <b>CountryCode</b></li> <li>▪ <b>CityCode</b></li> <li>▪ <b>MaritalStatus</b></li> </ul>
<p><b>PersonINSS</b></p> <p><u>Betekenis</u> : Uniek INSZ-nummer van de bijslagtrekkende.  <u>Waarde</u> : Verplicht (formaat xs:string, 11 posities).  Dit nummer moet voldoen aan de geldigheidscontrole eigen aan een INSZ-nummer.</p>
<p><b>Gender</b></p> <p><u>Betekenis</u> : Het geslacht van de bijslagtrekkende.  <u>Waarde</u> :  1 : Man  2 : Vrouw  3 : Ongekend  Verplicht (formaat xs:int, 1 positie).</p>
<p><b>BirthDate</b></p> <p><u>Betekenis</u> : De geboortedatum van de bijslagtrekkende.  <u>Waarde</u> : Verplicht (formaat IncompleteDate).  <ul style="list-style-type: none"> <li>▪ <b>Day</b> Facultatief (formaat xs:gDay).</li> <li>▪ <b>Month</b> Facultatief (formaat xs:gMonth).</li> <li>▪ <b>Year</b> Verplicht (formaat xs:gYear).</li> </ul> </p>

<p><b>Nationality</b>  <u>Betekenis</u> : NIS-code van de nationaliteit van de bijslagtrekkende.  <u>Waarde</u> : Verplicht (formaat xs:string, 3 posities).</p>
<p><b>CountryCode</b>  <u>Betekenis</u> : NIS-code van het land waar de bijslagtrekkende verblijft.  <u>Waarde</u> : Verplicht (formaat xs:string, 3 posities).</p>
<p><b>CityCode</b>  <u>Betekenis</u> : NIS-code van de gemeente of stad waar de bijslagtrekkende verblijft op de 1<sup>ste</sup> dag van de rechtsmaand.  <u>Waarde</u> : Facultatief (formaat xs:string, 5 posities).  Verplicht als de CountryCode '150' (België) is.</p>
<p><b>MaritalStatus</b>  <u>Betekenis</u> : De burgerlijke stand van de bijslagtrekkende op de 1<sup>ste</sup> dag van de rechtsmaand.  <u>Waarde</u> :  10 : Ongehuwd  20 : Gehuwd  25 : Nietigverklaring van het huwelijk  26 : Putatief huwelijk  30 : Weduwnaar / weduwe  40 : Echtgescheiden (oude wetgeving)  41 : Echtgescheiden (wet 30/06/1994)  50 : Gescheiden van tafel en bed (oude wet)  51 : Gescheiden van tafel en bed (wet 30/06/1994)  60 : Verstoting  80 : Partnerschap  81 : Beëindiging van het partnerschap  90 : Onbepaald  Verplicht (formaat xs:int, 2 posities).</p>
<p><b>ChildBenefit</b>  <u>Betekenis</u> : Gegevens van de rechtsmaand (t-1) welke betrekking hebben op de uitbetaalde kinderbijslag in de referentiemaand (t) ten behoeve van (een) rechtgevend(e) kind(eren).  <u>Waarde</u> : Facultatief, alleen verplicht indien er een uitbetaling kinderbijslag plaatsvond in de referentiemaand (t) voor de rechtsmaand (t-1).</p> <ul style="list-style-type: none"> <li>▪ <b>CadastralIncomeTest</b></li> <li>▪ <b>MonoParentalFamily</b></li> <li>▪ <b>FamilySize</b></li> <li>▪ <b>NetTaxableIncome</b></li> <li>▪ <b>GroundNetTaxableIncome</b></li> </ul>
<p><b>CadastralIncomeTest</b>  <u>Betekenis</u> : Bepaalt of het gezin al dan niet uitgesloten wordt van het recht op sociale toeslagen op basis van de KI-test (Kadastraal inkomen).  <u>Waarde</u> :  1 : Ja, het gezin wordt uitgesloten / slaagt niet voor de KI-test  2 : Nee, het gezin wordt niet uitgesloten / slaagt voor de KI-test  3 : KI-test is niet uitgevoerd / is niet van toepassing  (3 is de default waarde indien het gegeven niet bestaat)  <u>Opmerking</u> : dit veld zal pas in gebruik zijn vanaf de implementatie van de KI-test, tot dan is '3' de enige mogelijke waarde.  Verplicht (formaat xs:int, 1 positie).</p>

<p><b>MonoParentalFamily</b></p> <p><u>Betekenis</u> : Deze variabele geeft weer of het om een éénoudergezin gaat binnen de gezinsbijslagwetgeving, dwz is er al dan niet nog een andere persoon waarmee rekening gehouden wordt voor de berekening van bijvoorbeeld het gezamenlijk inkomen.</p> <p><u>Waarde</u> :</p> <ul style="list-style-type: none"> <li>1 : Het is een éénoudergezin</li> <li>2 : Het is <b>geen</b> éénoudergezin</li> <li>3: Onbepaald</li> </ul> <p>Verplicht (formaat xs:int, 1 positie).</p>
<p><b>FamilySize</b></p> <p><u>Betekenis</u> : Aantal kinderen in het gezin, gegroepeerd rond de bijslagtrekkende, inclusief kinderen van een andere bijslagtrekkende (art. 11 van de ordonnantie).</p> <p><u>Waarde</u> : Verplicht (formaat xs:int, 2 posities).</p>
<p><b>NetTaxableIncome</b></p> <p><u>Betekenis</u> : In welke categorie situeert het jaarlijks gezinsinkomen zich (art. 3, 7°, van de ordonnantie van 25 april 2019).</p> <p><u>Waarde</u> :</p> <ul style="list-style-type: none"> <li>1 : Onder het laagste plafond</li> <li>2 : Tussen de twee plafonds</li> <li>3 : Boven het hoogste plafond</li> <li>4 : Onbepaald</li> </ul> <p>Verplicht (formaat xs:int, 1 positie).</p>
<p><b>GroundNetTaxableIncome</b></p> <p><u>Betekenis</u> : Basis waarop de categorie werd bepaald waarin zich het jaarlijks gezinsinkomen van het gezin situeert.</p> <p><u>Waarde</u> :</p> <ul style="list-style-type: none"> <li>1 : Ambtshalve inschatting</li> <li>2 : Verklaring op eer</li> <li>3 : Verklaring op eer internationaal</li> <li>4 : Fiscale flux</li> </ul> <p>Verplicht (formaat xs:int, 1 positie).</p>
<p><b>Debts</b></p> <p><u>Betekenis</u> : Alle schulden per bijslagtrekkende met nog een openstaand saldo op de 1ste dag van de referentiemaand (t) of die in de referentiemaand (t) werden gecreëerd (al dan niet met een nog openstaand saldo na de laatste dag van de referentiemaand (t)).</p> <p><u>Waarde</u> : Facultatief, alleen verplicht in geval van schulden.</p> <ul style="list-style-type: none"> <li>▪ <b>Debt</b></li> </ul>
<p><b>Debt</b></p> <p><u>Betekenis</u> : Gegevens per individuele schuld. Kan meerdere keren voorkomen.</p> <p><u>Waarde</u> : Verplicht.</p> <ul style="list-style-type: none"> <li>▪ <b>InitialAmount</b></li> <li>▪ <b>CreationDate</b></li> <li>▪ <b>OutstandingAmount</b></li> <li>▪ <b>DebtMovementAmount</b></li> <li>▪ <b>Fraud</b></li> </ul>
<p><b>InitialAmount</b></p> <p><u>Betekenis</u> : Initieel bedrag van de schuld.</p> <p><u>Waarde</u> : Verplicht (formaat xs:decimal, 2 decimalen).</p>

**CreationDate**

Betekenis : Datum eerste kennisgeving van de schuld aan de bijslagtrekkende.

Waarde : Verplicht (formaat xs:date: yyyy-mm-dd).

**OutstandingAmount**

Betekenis : Hoeveel bedraagt het openstaand saldo na de laatste dag van de referentiemaand.

Waarde : Verplicht (formaat xs:decimal, 2 decimalen).

**DebtMovementAmount**

Betekenis : Met welk bedrag is de schuld gewijzigd in de loop van de referentiemaand.

Waarde : Verplicht (formaat xs:decimal 2 decimalen).

**Fraud**

Betekenis : Is het een schuld ten gevolge van fraude ?

Waarde :

True : De schuld is ten gevolge van fraude

False : De schuld **is niet** ten gevolge van fraude

Verplicht (formaat xs:boolean).

**NetAmountPaid**

Betekenis : Totaal **netto uitbetaalde gezinsbijslag** aan de bijslagtrekkende in de referentiemaand (t).

Waarde : Facultatief, (formaat xs:decimal, 2 decimalen).

Verplicht indien in de referentiemaand (t) gezinsbijslag rechtstreeks of onrechtstreeks werd uitbetaald aan de bijslagtrekkende.

### 4.3.3 Kinderen

<p><b>DeclarationChildren</b></p> <p><u>Betekenis</u> : Dit is de aangifte van de rechtsgegevens van alle kinderen waarvoor er een recht op kinderbijslag was voor de rechtsmaand (t-1).</p> <p><u>Waarde</u> :</p> <ul style="list-style-type: none"> <li>▪ <b>Header</b></li> <li>▪ <b>Children</b></li> </ul>	
<p><b>Header</b></p> <p><u>Betekenis</u> : Algemene gegevens van de aangifte.</p> <p><u>Waarde</u> : Verplicht.</p> <ul style="list-style-type: none"> <li>▪ <b>FundCode</b></li> <li>▪ <b>LegalMonth</b></li> <li>▪ <b>ReferenceMonth</b></li> <li>▪ <b>VersionType</b></li> <li>▪ <b>OriginalVersion</b></li> <li>▪ <b>ExtractionDate</b></li> </ul>	
<p><b>FundCode</b></p> <p><u>Betekenis</u> : Identificatiecode van de kinderbijslaginstelling.</p> <p><u>Waarde</u> :</p> <p>'12': Infino Brussels  '23': Parentia Brussel  '41': Brussels Family  '80': KidsLife Bruxelles  '99': Famiris</p> <p>Verplicht (formaat xs:string, 3 posities).</p>	
<p><b>LegalMonth</b></p> <p><u>Betekenis</u> : Maand waarop de gevraagde gegevens betrekking hebben, dit stemt overeen met <b>de</b> gerapporteerde <b>rechtsmaand (t-1)</b>.</p> <p><u>Waarde</u> : Verplicht (formaat xs:gYearMonth : jjjj-mm).</p>	
<p><b>ReferenceMonth</b></p> <p><u>Betekenis</u> : Referentiemaand t.</p> <p><u>Waarde</u> : Verplicht (formaat xs:gYearMonth : jjjj-mm).</p>	
<p><b>VersionType</b></p> <p><u>Betekenis</u> : Het type aangifte van de opgeladen gegevens.</p> <p><u>Waarde</u> :</p> <p>1 : Maandelijke aangifte  2 : Jaarlijkse aangifte  3 : Aangifte naar aanleiding van de Fiscale Flux</p> <p>Verplicht (formaat xs:int, 1 positie).</p>	
<p><b>OriginalVersion</b></p> <p><u>Betekenis</u> : Gaat het om een eerste aangifte voor de aangegeven referentiemaand ?</p> <p><u>Waarde</u> :</p> <p>True : De aangifte bevat de originele gegevens voor de aangegeven periode  False : De aangifte vervangt reeds eerder opgeladen gegevens voor de aangegeven periode</p> <p>Verplicht (formaat xs:boolean).</p>	
<p><b>ExtractionDate</b></p> <p><u>Betekenis</u> : Datum waarop de gegevens van deze aangifte werden aangelegd.</p> <p><u>Waarde</u> : Verplicht (formaat xs:date: jjjj-mm-dd).</p>	

<b>Children</b>	
<u>Selectie</u> :	Lijst van alle geselecteerde kinderen.
<u>Waarde</u> :	
	<ul style="list-style-type: none"> <li>▪ <b>Child</b></li> </ul>
<b>Child</b>	
<u>Selectie</u> :	Gegevens per kind voor de rechtsmaand (t-1). Kan meerdere keren voorkomen.
<u>Waarde</u> :	Verplicht.
	<ul style="list-style-type: none"> <li>▪ <b>UniqueRef</b></li> <li>▪ <b>IdentificationData</b></li> <li>▪ <b>ChildBenefit</b></li> <li>▪ <b>AcquiredRight</b></li> <li>▪ <b>DisabilityAllowances</b></li> <li>▪ <b>Placement</b></li> </ul>
<b>UniqueRef</b>	
<u>Betekenis</u> :	Unieke referentie die voor een samenhang zorgt met de gegevens gecommuniceerd in de betalings- en bijslagtrekkende-bestanden.
<u>Formaat</u> :	sssFFFFFFFF... waarbij sss het fondsCodeNummer is en FFFFFFFF.... het dossiernummer zoals gekend in Trivia.
<u>Waarde</u> :	Verplicht (formaat xs:string, 24 posities).
<b>IdentificationData</b>	
<u>Betekenis</u> :	Identificatiegegevens van het kind voor de gerapporteerde rechtsmaand.
<u>Waarde</u> :	Verplicht.
	<ul style="list-style-type: none"> <li>▪ <b>PersonINSS</b></li> <li>▪ <b>Gender</b></li> <li>▪ <b>BirthDate</b></li> <li>▪ <b>Nationality</b></li> <li>▪ <b>CountryCode</b></li> <li>▪ <b>CityCode</b></li> <li>▪ <b>BeneficiaryINSS</b></li> <li>▪ <b>RelationshipWithBeneficiary</b></li> </ul>
<b>PersonINSS</b>	
<u>Betekenis</u> :	Uniek INSZ-nummer van het kind.
<u>Waarde</u> :	Verplicht (formaat xs:string, 11 posities). Dit nummer moet voldoen aan de geldigheidscontrole eigen aan een INSZ-nummer.
<b>Gender</b>	
<u>Betekenis</u> :	Het geslacht van het kind.
<u>Waarde</u> :	<ul style="list-style-type: none"> <li>1 : Man</li> <li>2 : Vrouw</li> <li>3 : Ongekend</li> </ul>
	Verplicht (formaat xs:int, 1 positie).
<b>BirthDate</b>	
<u>Betekenis</u> :	De geboortedatum van het kind.
<u>Waarde</u> :	Verplicht (formaat IncompleteDate). <ul style="list-style-type: none"> <li>▪ <b>Day</b> Facultatief (formaat xs:gDay).</li> <li>▪ <b>Month</b> Facultatief (formaat xs:gMonth).</li> <li>▪ <b>Year</b> Verplicht (formaat xs:gYear).</li> </ul>

<p><b>Nationality</b></p> <p><u>Betekenis</u> : NIS-code van de nationaliteit van het kind.  <u>Waarde</u> : Verplicht (formaat xs:string, 3 posities).</p>
<p><b>CountryCode</b></p> <p><u>Betekenis</u> : NIS-code van het land waar het kind opgevoed wordt of verblijft.  <u>Waarde</u> : Verplicht (formaat xs:string, 3 posities).</p>
<p><b>CityCode</b></p> <p><u>Betekenis</u> : NIS-code van de gemeente of stad waar het kind opgevoed wordt of verblijft op de 1<sup>ste</sup> dag van de rechtsmaand.  <u>Waarde</u> : Facultatief (formaat xs:string, 5 posities).  Verplicht als de CountryCode '150' (België) is.</p>
<p><b>BeneficiaryINSS</b></p> <p><u>Betekenis</u> : Uniek INSZ-nummer van de bijslagtrekkende waaraan het kind gekoppeld is voor de rechtsmaand (t-1).  <u>Waarde</u> : Facultatief (formaat xs:string, 11 posities).  Dit nummer moet voldoen aan de geldigheidscontrole eigen aan een INSZ-nummer.  Verplicht in te vullen indien het kind aan een bijslagtrekkende is gekoppeld.</p>
<p><b>RelationshipWithBeneficiary</b></p> <p><u>Betekenis</u> : Relatie van het kind met de bijslagtrekkende, familiale of juridische band met het kind.  <u>Waarde</u> :  1 : Moeder  2 : Vader  3 : Het kind zelf  4 : Pleegouder  5 : Andere  Verplicht (formaat xs:int, 2 posities).</p>

<p><b>ChildBenefit</b></p> <p><u>Betekenis</u> : Gegevens met betrekking op de rechtsmaand (t-1) welke betrekking hebben op de uitbetaalde kinderbijslag tijdens de referentiemaand (t) voor de rechtsmaand (t-1) ten behoeve van het rechtgevend kind.  <u>Waarde</u> : Facultatief, alleen vereist indien er in de referentiemaand (t) kinderbijslag werd uitbetaald voor de rechtsmaand (t-1) ten behoeve van het rechtgevend kind.</p> <ul style="list-style-type: none"> <li>▪ <b>OrphanType</b></li> <li>▪ <b>EntranceTicket</b></li> <li>▪ <b>ReasonRightCode</b></li> <li>▪ <b>InternationalAgreement</b></li> <li>▪ <b>HigherEducationIncrease</b></li> <li>▪ <b>AbductedChild</b></li> <li>▪ <b>MissingChild</b></li> </ul>
<p><b>OrphanType</b></p> <p><u>Betekenis</u> : Heeft het kind één van de ouders of beide ouders verloren ?  <u>Waarde</u> :  1 : Halve wees, het kind heeft één van de ouders verloren  2 : Volle wees, het kind heeft beide ouders verloren  Facultatief (formaat xs:int, 1 positie).</p>



**EntranceTicket**

**Betekenis** : Deze variabele geeft aan op welke grond (= verblijfsreden) het kind met een vreemde nationaliteit een verblijfsvergunning (toelating of machtiging om in België te verblijven) heeft verkregen.

**Waarde** :

- 1 : Vluchteling
- 2 : EU onderdaan
- 3 : Subsidiaire beschermeling
- 4 : Andere
- 5 : Overgangsmaatregel (art. 37 van de ordonnantie van 25 april 2019)

Facultatief (formaat xs:int, 1 positie).

Verplicht voor een kind met vreemde nationaliteit, dit is een nationaliteit met NIS-code <> '150'.

**ReasonRightCode**

**Betekenis** : Hoedanigheid van het rechtgevend kind, reden van het recht (= toekenning op grond van art. 25, § 1, 25, § 2, 25, § 3, 26, eerste lid, of 26, tweede lid, van de ordonnantie van 25 april 2019).

**Waarde** :

- 1 : Onvoorwaardelijk recht < 18 jaar
- 2 : Secundair onderwijs
- 3 : Leercontract/duaal leren
- 4 : Hoger onderwijs
- 5 : Deeltijds onderwijs
- 6 : Buitengewoon onderwijs
- 7 : Hoger onderwijs buiten België
- 8 : Niet hoger onderwijs buiten België
- 9 : Thesisstudent
- 10 : Onvoorwaardelijk recht kind met een beperking
- 11 : Werkzoekende in 1<sup>ste</sup> wachttijd
- 12 : Werkzoekende in verlengde wachttijd
- 13 : Oudere persoon met een beperking
- 14 : Andere
- 15 : Kinderen in de onmogelijkheid om de lessen te volgen

Verplicht (formaat xs:int, 2 posities).

**InternationalAgreement**

**Betekenis** : Deze variabele geeft aan op welke grond het kind dat niet in België verblijft een recht op kinderbijslag heeft verkregen.

**Waarde** :

- 1 : Europese verordening
- 2 : Bilaterale overeenkomst Bosnië-Herzegovina
- 3 : Bilaterale overeenkomst Turkije
- 4 : Bilaterale overeenkomst Marokko
- 5 : Bilaterale overeenkomst Tunesië
- 6 : Bilaterale overeenkomst Algerije
- 7 : Bilaterale overeenkomst VJR Macedonië
- 8 : Bilaterale overeenkomst Israël
- 9 : Bilaterale overeenkomst Servië
- 10 : Bilaterale overeenkomst Kosovo
- 11 : Bilaterale overeenkomst Montenegro
- 12 : Bilaterale overeenkomst San Marino
- 13 : "Algemene afwijkingen" ('overeenkomstig artikel 5, 16 en 17 van de ordonnantie van 25 april 2019 tot regeling van de toekenning van gezinsbijslag')
- 14 : Withdrawal agreement (Brexit)

Facultatief (formaat xs:int, 2 posities).

**HigherEducationIncrease**

**Betekenis** : Heeft het kind recht op een verhoging hoger onderwijs (art. 7 van de ordonnantie van 25 april 2019).

**Waarde** :

- True : Het kind heeft recht op een toeslag voor hoger onderwijs  
False : Het kind heeft **geen** recht op een toeslag voor hoger onderwijs

Verplicht (formaat xs:boolean).

<p><b>AbductedChild</b></p> <p><u>Betekenis</u> : Gaat het over een ontvoerd kind ?</p> <p><u>Waarde</u> :</p> <p>True : Het kind is ontvoerd</p> <p>False : Het kind is <b>niet</b> ontvoerd (False' is de default waarde indien het gegeven niet bestaat)</p> <p>Verplicht (formaat xs:boolean).</p>
<p><b>MissingChild</b></p> <p><u>Betekenis</u> : Gaat het over een vermist kind ?</p> <p>True : Het kind is vermist</p> <p>False : Het kind is <b>niet</b> vermist (False' is de default waarde indien het gegeven niet bestaat)</p> <p>Verplicht (formaat xs:boolean).</p>
<p><b>AcquiredRight</b></p> <p><u>Betekenis</u>: Geeft aan of het kind een verworven recht heeft (art. 39 van de ordonnantie van 25 april 2019).</p> <p><u>Waarde</u> : Facultatief. Verplicht indien het kind recht heeft op een schaal AKBW.</p> <ul style="list-style-type: none"> <li>▪ <b>Rank</b></li> <li>▪ <b>Scale</b></li> <li>▪ <b>MonoParentalAllowance</b></li> </ul>
<p><b>Rank</b></p> <p><u>Betekenis</u> : Bevat de effectief uitbetaalde rang van het kind.</p> <p><u>Waarde</u> :</p> <p>0 : Geen rang gekend</p> <p>1 : Kinderbijslag aan het bedrag voor het eerste kind (rang 1)</p> <p>2 : Kinderbijslag aan het bedrag voor het tweede kind (rang 2)</p> <p>3 : Kinderbijslag aan het bedrag voor het derde kind of elk der volgende (rang 3)</p> <p>4 : Kinderbijslag aan het bedrag voor het vierde kind (enkel in geval van bilaterale overeenkomst)</p> <p>5 : Kinderbijslag aan het bedrag voor het vijfde kind (enkel in geval van bilaterale overeenkomst)</p> <p>Verplicht (formaat xs:int, 1 positie).</p>
<p><b>Scale</b></p> <p><u>Betekenis</u> : De uitbetaalde schaal ten behoeve van het rechtgevend kind.</p> <p><u>Waarde</u> :</p> <p>1 : Gewone schaal (art. 40)</p> <p>2 : Verhoogde schaal werklozen, gepensioneerden (art. 42bis)</p> <p>3 : Verhoogde schaal gewaarborgde gezinsbijslag (art. 42bis)</p> <p>4 : Verhoogde wezenbijslag (art. 50bis)</p> <p>5 : Verhoogde bijslag invalide werknemers (art. 50ter)</p> <p>Verplicht (formaat xs:int, 1 positie).</p>
<p><b>MonoParentalAllowance</b></p> <p><u>Betekenis</u> : Deze variabele geeft aan of er recht is op een éénoudertoeslag of op de verhoging van de sociale toeslag voor een éénoudergezin (éénoudervoordeel) in het verworven recht/AKBW voor dit kind.</p> <p><u>Waarde</u> :</p> <p>True : Er is een recht op een éénoudertoeslag AKBW</p> <p>False : Er is <b>geen</b> recht op een éénoudertoeslag AKBW</p> <p>Verplicht (formaat xs:boolean).</p>

<b>DisabilityAllowances</b>	
<u>Betekenis:</u>	Geeft aan of er een erkenning is voor kinderen met een beperking.
<u>Waarde :</u>	Facultatief.
	Verplicht :
	<ul style="list-style-type: none"> <li>- indien er een erkenning is voor kinderen met een beperking (art. 12 in de ordonnantie van 25 april 2019).</li> <li>- of indien er binnen de verworven rechten een erkenning is voor kinderen met een beperking (art. 47 AKBW).</li> </ul>
	<ul style="list-style-type: none"> <li>▪ <b>DisabilityAllowance</b></li> </ul>
<b>DisabilityAllowance</b>	
<u>Betekenis:</u>	Gegevens met betrekking tot de erkenning voor kinderen met een beperking.
<u>Waarde :</u>	Verplicht.
	<ul style="list-style-type: none"> <li>▪ <b>RecognitionLawArticle</b></li> <li>▪ <b>Classification</b></li> <li>▪ <b>FourPointsFirstPillar</b></li> <li>▪ <b>AmountOfPoints</b></li> <li>▪ <b>DegreeOfAutonomy</b></li> <li>▪ <b>PaymentDisabilityAllowance</b></li> </ul>
<b>RecognitionLawArticle</b>	
<u>Betekenis :</u>	Wetsartikel waardoor er een erkenning is voor kinderen met een beperking.
<u>Waarde :</u>	<ul style="list-style-type: none"> <li>1 : Er is een erkenning voor kinderen met een beperking (art. 12 in de ordonnantie)</li> <li>2 : Er is een erkenning in het verworven recht voor kinderen met een beperking (art. 47 AKBW)</li> </ul>
	Verplicht (formaat xs:int, 1 positie).
<b>Classification</b>	
<u>Betekenis :</u>	Systeem waarin het kind met een beperking geclassificeerd is. (oud of nieuw systeem)
<u>Waarde :</u>	<ul style="list-style-type: none"> <li>1 : Oud</li> <li>2 : Nieuw</li> <li>3 : Kind &gt; 25 jaar</li> </ul>
	Verplicht (formaat xs:int, 1 positie).
<b>FourPointsFirstPillar</b>	
<u>Betekenis :</u>	Mindervaliditeit met minstens 4 punten in de 1 <sup>ste</sup> pijler volgens het <b><u>nieuwe systeem</u></b> .
<u>Waarde :</u>	<ul style="list-style-type: none"> <li>True : Mindervaliditeit met <b><u>minstens</u></b> 4 punten in de 1<sup>ste</sup> pijler</li> <li>False : Mindervaliditeit met <b><u>minder dan</u></b> 4 punten in de 1<sup>ste</sup> pijler</li> </ul>
	Facultatief (formaat xs:boolean).
	Verplicht indien in het nieuwe systeem.
<b>AmountOfPoints</b>	
<u>Betekenis :</u>	Classificatie in aantal punten volgens het <b><u>nieuwe systeem</u></b> .
<u>Waarde :</u>	<ul style="list-style-type: none"> <li>0 : Minder dan 6 punten</li> <li>1 : 6-8 punten</li> <li>2 : 9-11 punten</li> <li>3 : 12-14 punten</li> <li>4 : 15-17 punten</li> <li>5 : 18-20 punten</li> <li>6 : Meer dan 20 punten</li> </ul>
	Facultatief (formaat xs:int, 1 positie).
	Verplicht indien in het nieuwe systeem.

<p><b>DegreeOfAutonomy</b></p> <p><u>Betekenis</u> : Graad van zelfredzaamheid volgens het <u>oude systeem</u>.</p> <p><u>Waarde</u> :</p> <p>1 : 0-3 punten 2 : 4-6 punten 3 : 7-9 punten</p> <p>Facultatief (formaat xs:int, 1 positie). Verplicht indien in het oude systeem.</p>
<p><b>PaymentDisabilityAllowance</b></p> <p><u>Betekenis</u> : Geeft aan of er al dan niet betaald wordt op basis van de erkenning voor kinderen met een beperking.</p> <p><u>Waarde</u> :</p> <p>1: Betaling op basis van de erkenning 2: Geen betaling op basis van de erkenning</p> <p>Verplicht (formaat xs:int, 1 positie).</p>
<p><b>Placement</b></p> <p><u>Betekenis</u>: Geeft aan of het kind geplaatst is.</p> <p><u>Waarde</u> : Facultatief. Verplicht in te vullen in geval van plaatsing van een kind.</p> <ul style="list-style-type: none"> <li>▪ <b>InstitutionPlacement</b></li> <li>▪ <b>FosterFamily</b></li> <li>▪ <b>LumpsumBeneficiary</b></li> </ul>
<p><b>InstitutionPlacement</b></p> <p><u>Betekenis</u> : Deze variabele geeft aan of het om een plaatsing in een instelling gaat.</p> <p><u>Waarde</u> :</p> <p>0 : Geen plaatsing in een instelling 1 : Plaatsing met spaarboekje 2 : Plaatsing met natuurlijke persoon</p> <p>Verplicht (formaat xs:int, 1 positie).</p>
<p><b>FosterFamily</b></p> <p><u>Betekenis</u> : Deze variabele geeft aan of het kind geplaatst is bij een particulier.</p> <p><u>Waarde</u> :</p> <p>True : Het kind is geplaatst bij een particulier, de variabele InstitutionPlacement mag dan geen "Plaatsing met spaarboekje" bevatten False : Het kind is <b>niet</b> geplaatst bij een particulier</p> <p>Verplicht (formaat xs:boolean).</p>
<p><b>LumpsumBeneficiary</b></p> <p><u>Betekenis</u> : INSZ-nummer van de bijslagtrekkende waaraan een forfaitaire toeslag werd uitbetaald.</p> <p><u>Waarde</u> : Facultatief (formaat xs:string, 11 posities). Dit nummer moet voldoen aan de geldigheidscontrole eigen aan een INSZ-nummer.</p>